

CERFA - PERMIS DE CONSTRUIRE POUR UNE MAISON INDIVIDUELLE

1/12



Demande de Permis de construire pour une maison individuelle et/ou ses annexes comprenant ou non des démolitions



Vous pouvez utiliser ce formulaire si :

- Vous construisez une seule maison individuelle ou ses annexes.
- Vous agrandissez une maison individuelle ou ses annexes.
- Vous aménagez pour l'habitation tout ou partie d'une construction existante.
- Votre projet comprend des démolitions.

Pour savoir précisément à quelle(s) formalité(s) est soumis votre projet, vous pouvez vous reporter à la notice explicative ou vous renseigner auprès de la mairie du lieu de votre projet.

Cadre réservé à la mairie du lieu du projet

P.C. [Dpt] [Commune] [Année] [N° de dossier]

La présente demande a été reçue à la mairie

le [Date] [Cachet de la mairie et signature du receveur]

Dossier transmis : à l'Architecte des Bâtiments de France
 au Directeur du Parc National

1 - Identité du demandeur
Le demandeur indiqué dans le cadre ci-dessous sera le titulaire de la future autorisation et le redevable des taxes d'urbanisme. Dans le cas de demandeurs multiples, chacun des demandeurs, à partir du 2^{ème}, doit remplir la fiche complémentaire «Autres demandeurs». Les décisions prises par l'administration seront notifiées au demandeur indiqué ci-dessous. Une copie sera adressée aux autres demandeurs, qui seront co-titulaires de l'autorisation et solidairement responsables du paiement des taxes.

Vous êtes un particulier Madame Monsieur

Nom : [Nom] Prénom : [Prénom]

Date et lieu de naissance
Date : [Date] Commune : [Commune]
Département : [Département] Pays : [Pays]

Vous êtes une personne morale
Dénomination : [Dénomination] Raison sociale : [Raison sociale]
N° SIRET : [SIRET] Type de société (SA, SCI,...) : [Type de société]
Représentant de la personne morale : Madame Monsieur
Nom : [Nom] Prénom : [Prénom]

2 - Coordonnées du demandeur
Adresse : Numéro : [Numéro] Voie : [Voie]
Lieu-dit : [Lieu-dit] Localité : [Localité]
Code postal : [Code postal] BP : [BP] Cedex : [Cedex]
Téléphone : [Téléphone] indiquez l'indicatif pour le pays étranger : [Indicatif]
Si le demandeur habite à l'étranger : Pays : [Pays] Division territoriale : [Division territoriale]

Si vous souhaitez que les courriers de l'administration (autres que les décisions) soient adressés à une autre personne, veuillez préciser son nom et ses coordonnées : Madame Monsieur Personne morale
Nom : [Nom] Prénom : [Prénom]
OU raison sociale : [Raison sociale]
Adresse : Numéro : [Numéro] Voie : [Voie]
Lieu-dit : [Lieu-dit] Localité : [Localité]
Code postal : [Code postal] BP : [BP] Cedex : [Cedex]
Si cette personne habite à l'étranger : Pays : [Pays] Division territoriale : [Division territoriale]
Téléphone : [Téléphone] indiquez l'indicatif pour le pays étranger : [Indicatif]

J'accepte de recevoir par courrier électronique les documents transmis en cours d'instruction par l'administration à l'adresse suivante : [Adresse email]

J'ai pris bonne note que, dans un tel cas, la date de notification sera celle de la consultation du courrier électronique ou, au plus tard, celle de l'envoi de ce courrier électronique augmentée de huit jours.

⚠ Ne pas oublier la date de naissance si vous êtes une personne physique ou bien le n° de Siret si vous êtes une personne morale.

Si vous souhaitez qu'une tierce personne reçoivent les notifications de modification de délai et/ou la demande de pièces complémentaires.

Si vous souhaitez que les documents soient transmis par e-mail

3 - Le terrain

3.1 - Localisation du (ou des) terrain(s)

Les informations et plans (voir liste des pièces à joindre) que vous fournissez doivent permettre à l'administration de localiser précisément le (ou les) terrain(s) concerné(s) par votre projet.

Le terrain est constitué de l'ensemble des parcelles cadastrales d'un seul tenant appartenant à un même propriétaire.

Adresse du (ou des) terrain(s)

Numéro : Voie :

Lieu-dit : Localité :

Code postal : BP : Cedex :

Références cadastrales¹ : (si votre projet porte sur plusieurs parcelles cadastrales, veuillez renseigner la fiche complémentaire page 7)

Préfixe : Section : Numéro :

Superficie de la parcelle cadastrale (en m²) :

3.2 - Situation juridique du terrain (ces données, qui sont facultatives, peuvent toutefois vous permettre de faire valoir des droits à construire ou de bénéficier d'impositions plus favorables)

Êtes-vous titulaire d'un certificat d'urbanisme pour ce terrain ? Oui Non Je ne sais pas

Le terrain est-il situé dans un lotissement ? Oui Non Je ne sais pas

Le terrain est-il situé dans une Zone d'Aménagement Concertée (Z.A.C.) ? Oui Non Je ne sais pas

Le terrain fait-il partie d'un remembrement urbain (Association Foncière Urbaine) ? Oui Non Je ne sais pas

Le terrain est-il situé dans un périmètre ayant fait l'objet d'une convention de Projet Urbain

Partenarial (P.U.P) ? Oui Non Je ne sais pas

Le projet est-il situé dans le périmètre d'une Opération d'Intérêt National (O.I.N) ? Oui Non Je ne sais pas

Si votre terrain est concerné par l'un des cas ci-dessus, veuillez préciser, si vous les connaissez, les dates de décision ou d'autorisation, les numéros et les dénominations :

4 - Caractéristiques du projet

4.1 - Architecte

Le recours à un architecte (ou un agréé en architecture) est **obligatoire**.

Toutefois, vous pouvez vous en dispenser si vous êtes un particulier et que vous déclarez vouloir édifier ou modifier pour vous-même :

- une construction qui ne dépasse pas 150 m² de surface de plancher ;
- l'extension d'une construction existante soumise à permis de construire si cette extension n'a pas pour effet de porter l'ensemble après travaux au-delà de 150 m² de surface de plancher.

Si vous avez recours à un architecte, vous devez lui faire compléter les rubriques ci-dessous et lui faire apposer son cachet

Nom de l'architecte : Prénom :

Numéro : Voie :

Lieu-dit : Localité :

Code postal : BP : Cedex :

N° d'inscription sur le tableau de l'ordre :

Conseil Régional de :

Téléphone : ou Télécopie : ou

Adresse électronique :

En application de l'article R. 431-2 du code de l'urbanisme, j'ai pris connaissance des règles générales de construction prévues par le chapitre premier du titre premier du livre premier du code de la construction et de l'habitation et notamment, lorsque la construction y est soumise, les règles d'accessibilité fixées en application de l'article L. 111-7 de ce code.

Signature de l'architecte : Cachet de l'architecte :

Si vous n'avez pas eu recours à un architecte (ou un agréé en architecture), veuillez cocher la case ci-dessous :

Je déclare sur l'honneur que mon projet entre dans l'une des situations pour lesquelles le recours à l'architecte n'est pas obligatoire.

4.2 - Nature des travaux envisagés

Nouvelle construction

Travaux sur construction existante

Adresse de
du projet.

Référence
cadastrale
(à compléter
avec la page 7,
si nécessaire).

Surface de la
parcelle.

Informations
complémentaires
relatives au
terrain.

Si vous
n'avez pas
recours à
l'architecte,
cochez la
case.

Nature des
travaux à
préciser.

Courte description de votre projet ou de vos travaux :

Si votre projet nécessite une puissance électrique supérieure à 12 kVA monophasé (ou 36 kVA triphasé), indiquez la puissance électrique nécessaire à votre projet : _____

Descriptif synthétique des travaux envisagés.

Puissance électrique nécessaire.

4.3 - Informations complémentaires

- Type d'annexes : Piscine Garage Véranda Abri de jardin Autres annexes à l'habitation
- Nombre de logements créés : _____ Nombre de pièces de la maison : _____ Nombre de niveaux de la maison : _____
- Mode d'utilisation principale des logements :
Résidence principale Résidence secondaire Vente Location
- Mode de financement du projet :
Logement Locatif Social Accession Sociale (hors prêt à taux zéro) Prêt à taux zéro
- Autres financements : _____
- Avez-vous souscrit un contrat de construction de maison individuelle ? Oui Non
- Répartition du nombre de logements créés selon le nombre de pièces :
1 pièce 2 pièces 3 pièces 4 pièces 5 pièces 6 pièces et plus
- Indiquez si vos travaux comprennent notamment :
Extension Surélévation
- Création de niveaux supplémentaires : au-dessus du sol _____ et au-dessous du sol _____

Renseignements supplémentaires à compléter si nécessaires.

4.4 - Destination des constructions et tableau des surfaces (uniquement à remplir si votre projet de construction est situé dans une commune couverte par un plan local d'urbanisme ou un document en tenant lieu appliquant l'article R.123-9 du code de l'urbanisme dans sa rédaction antérieure au 1er janvier 2016)

surfaces de plancher² en m²

Destinations	Surface existante avant travaux (A)	Surface créée ³ (B)	Surface créée par changement de destination ⁴ (C)	Surface supprimée ⁵ (D)	Surface supprimée par changement de destination ⁶ (E)	Surface totale = (A) + (B) + (C) - (D) - (E)
Habitation						
Hébergement hôtelier						
Bureaux						
Commerce						
Artisanat ⁷						
Industrie						
Exploitation agricole ou forestière						
Entrepôt						
Service public ou d'intérêt collectif						
Surfaces totales (m ²)						

Tableau à renseigner pour les projets situés dans une commune couverte par un PLU.

⚠ Un garage n'est pas constitutif de surface de plancher.

² Vous pouvez vous aider de la fiche d'aide pour le calcul des surfaces.

La surface de plancher d'une construction est égale à la somme des surfaces de plancher closes et couvertes, sous une hauteur de plafond supérieure à 1,80 m, calculée à partir du nu intérieur des façades, après déduction, sous certaines conditions, des vides et des trémies, des aires de stationnement, des caves ou celliers, des combles et des locaux techniques ainsi que, dans les immeubles collectifs, une part forfaitaire des surfaces de plancher affectées à l'habitation (voir article R.111-22 du Code de l'urbanisme).

³ Il peut s'agir soit d'une surface nouvelle construite à l'occasion des travaux, soit d'une surface résultant de la transformation d'un local non constitutif de surface de plancher (ex : transformation du garage d'une habitation en chambre).

⁴ Le changement de destination consiste à transformer une surface existante de l'une des neuf destinations mentionnées dans le tableau vers une autre de ces destinations. Par exemple : la transformation de surfaces de bureaux en hôtel ou la transformation d'une habitation en commerce.

⁵ Il peut s'agir soit d'une surface démolie à l'occasion des travaux, soit d'une surface résultant de la transformation d'un local constitutif de surface de plancher (ex : transformation d'un commerce en local technique dans un immeuble commercial).

⁷ L'activité d'artisan est définie par la loi n°96 603 du 5 juillet 1996 dans ses articles 19 et suivants, « activités professionnelles indépendantes de production, de transformation, de réparation, ou prestation de service relevant de l'artisanat et figurant sur une liste annexée au décret N° 98-247 du 2 avril 1998 ».

4.5 - Destination, sous-destination des constructions et tableau des surfaces (uniquement à remplir si votre projet de construction est situé dans une commune couverte par le règlement national d'urbanisme, une carte communale ou dans une commune non visée à la rubrique 4.4.)

Surface de plancher³ en m²

Destinations ⁴	Sous-destinations ⁵	Surface existante avant travaux (A)	Surface créée ⁶ (B)	Surface créée par changement de destination ⁷ ou de sous-destination ⁸ (C)	Surface supprimée ⁹ (D)	Surface supprimée par changement de destination ⁷ ou de sous-destination ⁸ (E)	Surface totale= (A)+(B)+(C)-(D)-(E)
Exploitation agricole et forestière	Exploitation agricole						
	Exploitation forestière						
Habitation	Logement						
	Hébergement						
Commerce et activités de service	Artisanat et commerce de détail						
	Restauration						
	Commerce de gros						
	Activités de services où s'effectue l'accueil d'une clientèle						
	Hébergement hôtelier et touristique						
	Cinéma						
Équipement d'intérêt collectif et services publics	Locaux et bureaux accueillant du public des administrations publiques et assimilés						
	Locaux techniques et industriels des administrations publiques et assimilés						
	Établissements d'enseignement, de santé et d'action sociale						
	Salles d'art et de spectacles						
	Équipements sportifs						
	Autres équipements recevant du public						
Autres activités des secteurs secondaire ou tertiaire	Industrie						
	Entrepôt						
	Bureau						
	Centre de congrès et d'exposition						
Surfaces totales (en m ²)							

Tableau à renseigner pour les projets situés dans une commune régie par le RNU ou bien couverte par une carte communale.

 Un garage n'est pas constitutif de surface de plancher.

3 - Vous pouvez vous aider de la fiche d'aide pour le calcul des surfaces.

La surface de plancher d'une construction est égale à la somme des surfaces de plancher closes et couvertes, sous une hauteur de plafond supérieure à 1,80 m, calculée à partir du nu intérieur des façades, après déduction, sous certaines conditions, des vides et des trémies, des aires de stationnement, des caves ou celliers, des combles et des locaux techniques ainsi que, dans les immeubles collectifs, une part forfaitaire des surfaces de plancher affectées à l'habitation (voir article R.111-22 du Code de l'urbanisme).

4 - Les destinations sont réglementées en application de l'article R. 151-27 du code de l'urbanisme

5 - Les sous-destinations sont réglementées en application de l'article R. 151-28 du code de l'urbanisme

6 - Il peut s'agir soit d'une surface nouvelle construite à l'occasion des travaux, soit d'une surface résultant de la transformation d'un local non constitutif de surface de plancher (ex : transformation du garage d'une habitation en chambre)

7 - Le changement de destination consiste à transformer une surface existante de l'une des cinq destinations mentionnées dans le tableau vers une autre de ces destinations. Par exemple : la transformation de surfaces de commerces et activités de service en habitation

8 - Le changement de sous-destination consiste à transformer une surface existante de l'une des vingt sous-destinations mentionnées dans le tableau vers une autre de ces sous-destinations. Par exemple : la transformation de surfaces d'entrepôt en bureau ou en salle d'art et de spectacles

9 - Il peut s'agir soit d'une surface démolie à l'occasion des travaux, soit d'une surface résultant de la transformation d'un local constitutif de surface de plancher (ex : transformation d'un commerce en local technique dans un immeuble commercial).

5 - A remplir lorsque le projet nécessite des démolitions

Tous les travaux de démolition ne sont pas soumis à permis. Il vous appartient de vous renseigner auprès de la mairie afin de savoir si votre projet de démolition nécessite une autorisation. Vous pouvez également demander un permis de démolir distinct de la présente demande.

Date(s) approximative(s) à laquelle le ou les bâtiments dont la démolition est envisagée ont été construits : _____

- Démolition totale
 Démolition partielle

En cas de démolition partielle, veuillez décrire les travaux qui seront, le cas échéant, effectués sur les constructions restantes : _____

Nombre de logement(s) démolie(s) : _____

A renseigner lorsque le projet comprend une démolition.

6 - Participation pour voirie et réseaux

Si votre projet se situe sur un terrain soumis à la participation pour voirie et réseaux (PVR), indiquez les coordonnées du propriétaire ou celles du bénéficiaire de la promesse de vente, s'il est différent du demandeur

Madame Monsieur Personne morale

Nom : _____ Prénom : _____

OU raison sociale : _____

Adresse : Numéro : _____ Voie : _____

Lieu-dit : _____ Localité : _____

Code postal : _____ BP : _____ Cedex : _____

Si le demandeur habite à l'étranger : Pays : _____ Division territoriale : _____

7 - Informations pour l'application d'une législation connexe

Indiquez si votre projet :

- déroge à certaines règles de construction et met en œuvre une solution d'effet équivalent au titre de l'ordonnance n° 2018-937 du 30 octobre 2018 visant à faciliter la réalisation de projets de construction et à favoriser l'innovation
 relève de l'article L.632-2-1 du code du patrimoine (avis simple de l'architecte des Bâtiments de France pour les antennes-relais et les opérations liées au traitement de l'habitat indigne)

Indiquez si votre projet se situe dans les périmètres de protection suivants :

(informations complémentaires)

- se situe dans le périmètre d'un site patrimonial remarquable
 se situe dans les abords d'un monument historique

8 - Engagement du (ou des) demandeurs

J'atteste avoir qualité pour demander la présente autorisation.⁷

Je soussigné(e), auteur de la demande, certifie exacts les renseignements fournis.

J'ai pris connaissance des règles générales de construction prévues par le chapitre premier du titre premier du livre premier du code de la construction et de l'habitation et notamment, lorsque la construction y est soumise, les règles d'accessibilité fixées en application de l'article L. 111-7 de ce code et de l'obligation de respecter ces règles.

Je suis informé(e) que les renseignements figurant dans cette demande serviront au calcul des impositions prévues par le Code de l'urbanisme.

À _____

Le : _____



Signature du (des) demandeur(s)

Ne pas omettre la date, lieu et la signature du déclarant.

Votre demande doit être établie en quatre exemplaires et doit être déposée à la mairie du lieu de construction.

Vous devrez produire :

- un exemplaire supplémentaire, si votre projet se situe dans le périmètre d'un site patrimonial remarquable ou se voit appliquer une autre protection au titre des monuments historiques ;
- un exemplaire supplémentaire, si votre projet se situe dans un site classé, un site inscrit ou une réserve naturelle ;
- un exemplaire supplémentaire, si votre projet fait l'objet d'une demande de dérogation auprès de la commission régionale du patrimoine et de l'architecture ;
- deux exemplaires supplémentaires, si votre projet se situe dans un cœur de parc national.

Si vous êtes un particulier : la loi n° 78 -17 du 6 janvier 1978 relative à l'informatique, aux fichiers et aux libertés s'applique aux réponses contenues dans ce formulaire pour les personnes physiques. Elle garantit un droit d'accès aux données nominatives les concernant et la possibilité de rectification. Ces droits peuvent être exercés à la mairie. Les données recueillies seront transmises aux services compétents pour l'instruction de votre demande.

Pour permettre l'utilisation des informations nominatives comprises dans ce formulaire à des fins commerciales, cochez la case ci-contre :

⁷ Vous pouvez déposer une demande si vous êtes dans un des quatre cas suivants :

- vous êtes propriétaire du terrain ou mandataire du ou des propriétaires ;
- vous avez l'autorisation du ou des propriétaires ;
- vous êtes co-indivisaire du terrain en indivision ou son mandataire ;
- vous avez qualité pour bénéficier de l'expropriation du terrain pour cause d'utilité publique.

Si vous souhaitez que vos informations nominatives soient utilisées à des fins commerciales cochez la case.

Références cadastrales : fiche complémentaire

Si votre projet porte sur plusieurs parcelles cadastrales, veuillez indiquer pour chaque parcelle cadastrale sa superficie ainsi que la superficie totale du terrain.

Préfixe : Section : Numéro :

Superficie de la parcelle cadastrale (en m²) :

Préfixe : Section : Numéro :

Superficie de la parcelle cadastrale (en m²) :

Préfixe : Section : Numéro :

Superficie de la parcelle cadastrale (en m²) :

Préfixe : Section : Numéro :

Superficie de la parcelle cadastrale (en m²) :

Préfixe : Section : Numéro :

Superficie de la parcelle cadastrale (en m²) :

Préfixe : Section : Numéro :

Superficie de la parcelle cadastrale (en m²) :

Préfixe : Section : Numéro :

Superficie de la parcelle cadastrale (en m²) :

Préfixe : Section : Numéro :

Superficie de la parcelle cadastrale (en m²) :

Préfixe : Section : Numéro :

Superficie de la parcelle cadastrale (en m²) :

Préfixe : Section : Numéro :

Superficie de la parcelle cadastrale (en m²) :

Préfixe : Section : Numéro :

Superficie de la parcelle cadastrale (en m²) :

Préfixe : Section : Numéro :

Superficie de la parcelle cadastrale (en m²) :

Préfixe : Section : Numéro :

Superficie de la parcelle cadastrale (en m²) :

Préfixe : Section : Numéro :

Superficie de la parcelle cadastrale (en m²) :

Préfixe : Section : Numéro :

Superficie de la parcelle cadastrale (en m²) :

Superficie totale du terrain (en m²) :

En complément du point 3.1 du cerfa.

Surface totale des parcelles



Déclaration des éléments nécessaires au calcul des impositions pour un permis de construire une maison individuelle

Informations nécessaires en application de l'article R. 431-5 du code de l'urbanisme

Cette déclaration sert de base au calcul des impositions dont vous êtes éventuellement redevable au titre de votre projet. Remplissez soigneusement les cadres ci-dessous et n'oubliez pas de joindre le cas échéant les documents complémentaires figurant au cadre 4. Cela peut vous permettre de bénéficier d'impositions plus favorables. Conservez soigneusement les justificatifs afférents à vos déclarations. Ils pourront vous être demandés ultérieurement.

Cadre réservé à la mairie du lieu du projet

P	C	Dpt	Commune	Année	N° de dossier
---	---	-----	---------	-------	---------------

1 - Renseignements concernant les constructions ou les aménagements

1.1 - Les lignes ci-dessous doivent être **obligatoirement renseignées**, quelle que soit la nature de la construction

Surface taxable (1) totale créée de la ou des construction(s), hormis les surfaces de stationnement closes et couvertes (2 bis) : m²

Surface taxable créée des locaux clos et couverts (2 bis) à usage de stationnement : m²

Surface taxable démolie de la (ou des) construction(s) : m²

1.2 - Destination des constructions et tableau des surfaces taxables (1)

1.2.1 - Création de locaux destinés à l'habitation

Dont :		Nombre de logements créés	Surfaces créées (1) hormis les surfaces de stationnement closes et couvertes (2 bis)	Surfaces créées pour le stationnement clos et couvert (2 bis)
Locaux à usage d'habitation principale et leurs annexes (2)	Ne bénéficiant pas de prêt aidé (3)			
	Bénéficiaire d'un PLAI ou LLTS (4)			
	Bénéficiaire d'un prêt à taux zéro (PTZ) (5)			
	Bénéficiaire d'autres prêts aidés (PLUS, LES, PSLA, PLS, LLS) (6)			
Locaux à usage d'habitation secondaire et leurs annexes (2)				

1.2.2 - Extension (8) de l'habitation principale, création d'un bâtiment annexe à cette habitation ou d'un garage clos et couvert.

Pour la réalisation de ces travaux, bénéficiez-vous d'un prêt aidé (5) (6) ?

Oui Non Si oui, lequel ?

Quelle est la surface taxable (1) existante ? m² Quel est le nombre de logements existants ?

Quelle est la surface taxable démolie ? m² Quel est le nombre de logements après travaux ?

1.3 - Autres éléments créés soumis à la taxe d'aménagement

Nombre de places de stationnement non couvertes ou non closes (13) :

Superficie du bassin intérieur ou extérieur de la piscine : m²

Superficie des panneaux photovoltaïques posés au sol : m²

1.4 - Redevance d'archéologie préventive :

Votre projet fait-il l'objet d'un (ou de) terrassement(s) ?

Oui Non

1.5 - Cas particuliers

Les travaux projetés sont-ils réalisés suite à des prescriptions résultant d'un Plan de Prévention des Risques naturels, technologiques ou miniers ?

Oui Non

La construction projetée concerne-t-elle un immeuble classé parmi les monuments historiques ou inscrit à l'inventaire des monuments historiques ?

Oui Non

2 - Versement pour sous-densité (VSD) (14)

Demandez à la mairie si un seuil minimal de densité (SMD) est institué dans le secteur de la commune où vous construisez.

Si oui, la surface de plancher de la construction projetée est-elle égale ou supérieure au seuil minimal de densité (15) ?

Oui Non

*Nécessairement à renseigner. Indiquez « 0 » lorsqu'il n'y a rien.

Surface taxable créée hors stationnement intérieur*.

Surface de stationnement à l'intérieur de la construction*.

Si le projet concerne une extension : indiquez la surface taxable existante et le nombre de logements avant projet afin de bénéficier d'un éventuel abattement.

Nombre de places de stationnement créées sur le terrain de votre construction.

Si le projet concerne une piscine, indiquez la surface du bassin de la piscine.

Dans le cas où la surface de plancher de votre projet est inférieure au seuil minimal de densité indiquez ici :

La superficie de votre unité foncière : m².

La superficie de l'unité foncière effectivement constructible (16) : m².

La valeur du m² de terrain nu et libre : €/m².

Les surfaces de planchers des constructions existantes non destinées à être démolies (en m²) (17) : m².

Si vous avez bénéficié avant le dépôt de votre demande d'un rescrit fiscal (18), indiquez sa date :

3 - Pièces à joindre selon la nature ou la situation du projet

Pièces	Nombre d'exemplaires à fournir
Si votre projet se situe dans une commune ayant instauré un seuil minimal de densité et si votre terrain est un lot de lotissement :	
<input type="checkbox"/> F1. Le certificat fourni par le lotisseur [Art. R. 442-11 2e alinéa du code de l'urbanisme]	1 exemplaire par dossier
Si votre projet se situe dans une commune ayant instauré un seuil minimal de densité et si vous avez bénéficié d'un rescrit fiscal :	
<input type="checkbox"/> F2. Le rescrit fiscal [article R. 331-23 du code de l'urbanisme]	1 exemplaire par dossier

4 - Documents pouvant vous permettre de bénéficier d'impositions plus favorables

Pièces	Nombre d'exemplaires à fournir
Si votre projet se situe dans une opération d'intérêt national et que vous pensez bénéficier de l'exonération prévue à l'article L. 331-7 4° (opération d'intérêt national) du code de l'urbanisme :	
<input type="checkbox"/> F6. L'attestation de l'aménageur certifiant que ce dernier a réalisé ou réalisera l'intégralité des travaux mis à sa charge (articles R. 331-5 et R. 431-23-1 du code de l'urbanisme)	1 exemplaire par dossier
Si votre projet se situe dans un périmètre de projet urbain partenarial et que vous pensez bénéficier de l'exonération prévue à l'article L. 331-7 6° (projet urbain partenarial) du code de l'urbanisme :	
<input type="checkbox"/> F7. Copie de la convention de projet urbain partenarial (article R. 431-23-2 du code de l'urbanisme)	1 exemplaire par dossier
Si vous faites une reconstruction suite à une destruction ou suite à une démolition ou suite à un sinistre et que vous pensez bénéficier de l'exonération prévue à l'article L. 331-7 8° du code de l'urbanisme :	
<input type="checkbox"/> F8. La justification de la date de la destruction, de la démolition ou du sinistre	1 exemplaire par dossier
<input type="checkbox"/> F9. En cas de sinistre, l'attestation de l'assureur, que les indemnités versées en réparation des dommages ne comprennent pas le montant des taxes d'urbanisme	1 exemplaire par dossier
Si votre projet affecte le sous-sol et que vous pensez bénéficier de l'exonération prévue à l'article L. 524-6 du code du patrimoine (19) :	
<input type="checkbox"/> F10. L'attestation de paiement d'une redevance d'archéologie préventive au titre de la réalisation d'un diagnostic suite une demande volontaire de fouilles, ou au titre de la loi du 1 ^{er} août 2003	1 exemplaire par dossier

5 - Autres renseignements

(Informations complémentaires et justificatifs éventuels (notamment l'attestation bancaire au prêt à taux zéro, si la collectivité a délibéré l'exonération facultative correspondante) pouvant vous permettre de bénéficier d'impositions plus favorables)

.....

Si à échéance de vos taxes vous n'habitez plus à l'adresse figurant sur la demande d'autorisation, merci de renseigner l'adresse d'envoi des titres de perception

Nouvelle adresse : Numéro : Voie :

Lieu-dit : Localité :

Code postal : BP : Cedex :

Si le déclarant habite à l'étranger : Pays : Division territoriale :

Date :

Nom et Signature du déclarant

.....

Ne pas oublier : la date, le nom et la signature du déclarant

PIÈCES - PERMIS DE CONSTRUIRE POUR UNE MAISON INDIVIDUELLE

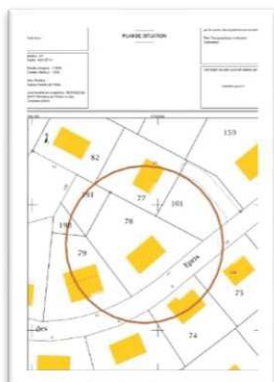

PCMI1 – Un plan de situation du terrain (R. 431-7 a) du code de l'urbanisme)

Il permet de localiser le terrain à l'intérieur de la commune.

Réalisable sur les sites internet suivants : www.cadastre.gouv.fr ou www.geoportail.gouv.fr.

⚠️ Lorsqu'il y a plusieurs parcelles, celles-ci doivent être contigües afin de constituer une unité foncière.

PCMI2 – Un plan de masse des constructions à édifier ou à modifier (R. 431-9 du code de l'urbanisme)

Il s'agit d'une représentation globale du projet. Les éléments suivants doivent apparaître :

- L'orientation et l'échelle ;
- Cotes NGF (lorsque le terrain est concerné par un plan de prévention des risques) ;
- Le bâti existant (emplacement et dimensions) ;
- Le projet (emplacement projeté, dimensions et distances par rapport aux limites séparatives et à la voirie) ;
- Raccordement aux réseaux, plantations, clôture, stationnement, voie d'accès...

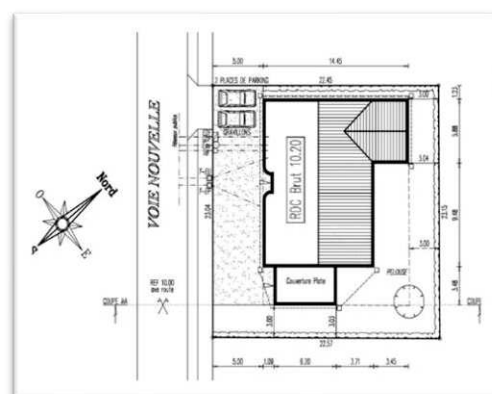

Source : photo.forumconstruire.com



Source : plu-en-ligne.com

PCMI3 – Un plan en coupe du terrain et de la construction (R. 431-10 b) du code de l'urbanisme)

Il complète le plan de masse et permet de déterminer l'incidence du projet sur le terrain. Il précise :

- Le profil du terrain (état initial et futur) ;
- L'implantation du projet par rapport au terrain ;
- Cotes (TN, TF, NGF...), hauteur du bâti...

PCMI4 – Une notice décrivant le terrain et présentant le projet (R. 431-8 du code de l'urbanisme)

Il justifie et décrit la façon dont le projet s'insère dans l'environnement. Sur papier libre, il précise :

- Etat initial : éléments paysagers, constructions existantes, végétations...
- Etat futur : implantation, volume, nature des matériaux, couleurs, traitement des espaces libres, insertion du projet par rapport à l'environnement proche...

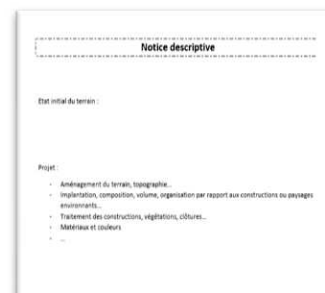

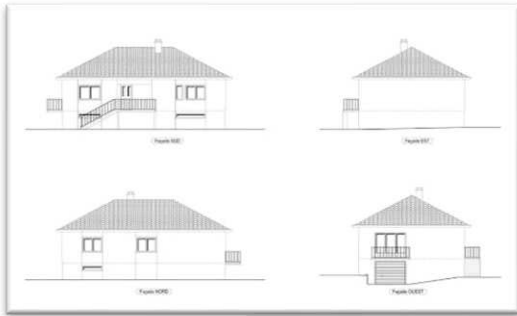

Source : plan-bat.fr

PCMI5 – Un plan des façades et des toitures (R. 431-10 a) du code de l'urbanisme)

Il précise l'aspect général des façades et des toitures. Il comprend :

- Toutes les façades de la construction ;
- La toiture avec ses éléments (fenêtres de toit, cheminées...);
- Les menuiseries (matériaux et couleur) ;
- Détails architecturaux (gardes corps, moulures...)

PCMI6 – Un document graphique permettant d'apprécier l'insertion du projet de construction dans son environnement (R. 431-10 c) du code de l'urbanisme)

Il permet d'apprécier l'insertion du projet à l'égard aux autres constructions et aux paysages environnants. Possibilité de le réaliser à l'aide de photomontage ou de croquis.



Source : www.aggloroanne.fr



Source : moinsde170.com

PCMI7 – Une photographie permettant de situer le terrain dans l'environnement proche (R. 431-10 d) du code de l'urbanisme)

- Zone urbaine : la photo montre la façade des constructions avoisinantes, les arbres existants...
- Zone rurale : la photo montre les terrains voisins, les arbres et la végétation existante.

PCMI8 – Une photographie permettant de situer le terrain dans le paysage lointain (R. 431-10 d) du code de l'urbanisme)

- Zone urbaine : la photo montre l'aspect général de la rue, des espaces publics, des façades...
- Zone rurale : la photo montre le paysage environnant.



Source : moinsde170.com



PCMI14-1 – Le formulaire attestant la prise en compte de la réglementation thermique (R. 431-16 j) du code de l'urbanisme)

Cette attestation doit être établie sur le formulaire disponible sur le site internet suivant : www.rt-batiment.fr.